Moja Igołomska

Budynek nr 14 ● piętro -1, 0, +1 ● nr mieszkania: A ● 86,91 m²

BUDYNEK NR:	14
KONDYGNACJA:	PIWNICA, PARTER, PODDASZE
LICZBA POKOI:	5
POW. UŻYTKOWA:	135,22 m²
TEREN PRZYNALEŻNY DO LOKALU:	ok. 191 m²

RZUT PIWNICY

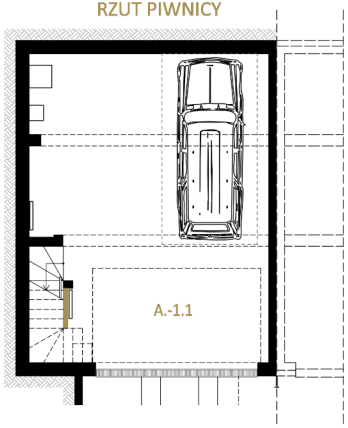

RZUT PARTERU

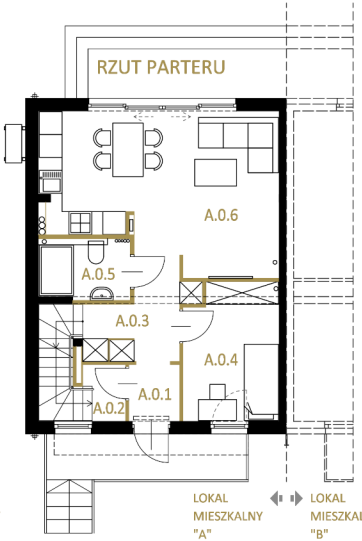

RZUT PODDASZA

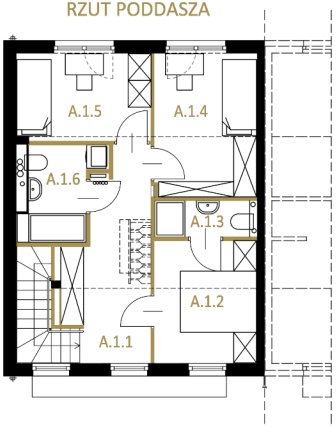

LOKAL MIESZKALNY "A" ⇔ LOKAL MIESZKALNY "B"

SKALA: 1:100

1 2 3m

ściany działowe

RZUT PIWNICY

NR POM.	PRZEZNACZENIE	POW. UŻYTK.
A.-1.1	GARAŻ	48,31 m²
	SUMA	48,31 m²

RZUT PARTERU

NR POM.	PRZEZNACZENIE	POW. UŻYTK.
A.0.1	WIATROŁAP	1,97 m²
A.0.2	SPOCZNIK	1,44 m²
A.0.3	PRZEDPOKÓJ	5,37 m²
A.0.4	SYPIALNIA	8,72 m²
A.0.5	ŁAZIENKA	3,38 m²
A.0.6	POKÓJ DZIENNY Z ANEKSEM	23,51m²
	SUMA	44,39 m²

RZUT PODDASZA

NR POM.	PRZEZNACZENIE	POW. UŻYTK.
A.1.1	PRZEDPOKÓJ	10,45 m²
A.1.2	SYPIALNIA	8,20 m²
A.1.3	ŁAZIENKA	2,33 m²
A.1.4	SYPIALNIA	9,68 m²
A.1.5	SYPIALNIA	7,48 m²
A.1.6	ŁAZIENKA	4,38 m²
	SUMA	42,52 m²

SCHEMAT OSIEDLA

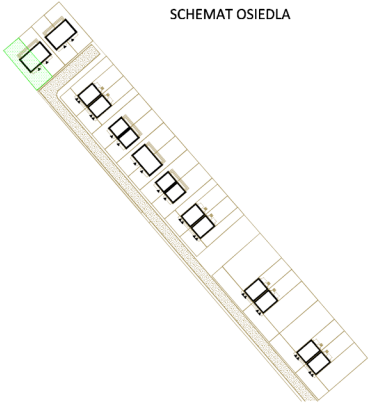

INVEST HOUSE S.A.

ADRES INWESTYCJI: Kraków, ul. Igołomska w rejonie nr 59
BIURO SPRZEDAŻY: tel. 12 416 39 32 tel. kom. 509 243 140
DEWELOPER: INVEST HOUSE S.A. ul. Bociana 20, 31-231 Kraków
www.invest-house.com.pl e-mail: biuro@invest-house.com.pl

Niniejsza karta ma charakter poglądowy i przedstawia przykładową aranżację lokalu. Rzut lokalu został przygotowany na potrzeby rezerwacji mieszkania. Ostateczna powierzchnia użytkowa lokalu ustalona będzie w trakcie pomiaru powykonawczego wg. PN-ISO 9836