Moja Igołomska

Budynek nr 12 ● piętro -1, 0 ● nr mieszkania: A ● 53,79 m²

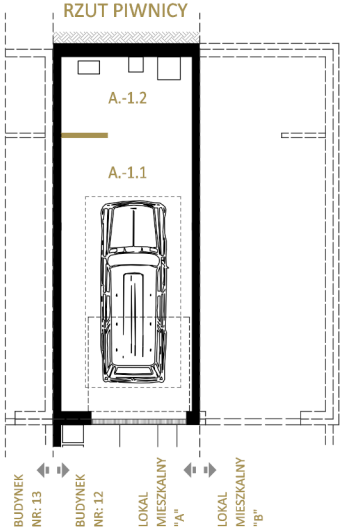

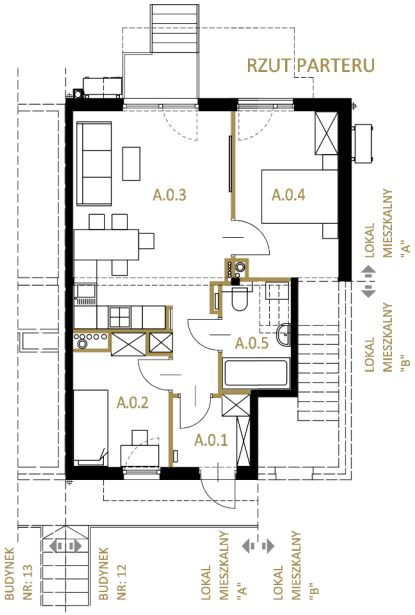

SKALA: 1:100

1 2 3m

ściany działowe

BUDYNEK NR:	12
KONDYGNACJA:	PIWNICA, PARTER
LICZBA POKOI:	3
POW. UŻYTKOWA:	85,37 m²
TEREN PRZYNALEŻNY DO LOKALU A:	ok. 103 m²
TEREN WSPÓLNY LOKALU A i B:	ok. 78 m²

RZUT PIWNICY

NR POM.	PRZEZNACZENIE	POW. UŻYTK.
A.-1.1	GARAŻ	24,70 m²
A.-1.2	POM. TECHNICZNE	6,88 m²
	SUMA	31,58 m²

RZUT PARTERU

NR POM.	PRZEZNACZENIE	POW. UŻYTK.
A.0.1	WIATROŁAP	3,72 m²
A.0.2	SYPIALNIA	8,00 m²
A.0.3	POKÓJ DZIENNY Z ANEKSEM	25,17 m²
A.0.4	SYPIALNIA	12,11 m²
A.0.5	ŁAZIENKA	4,79 m²
	SUMA	53,79 m²

SCHEMAT OSIEDLA

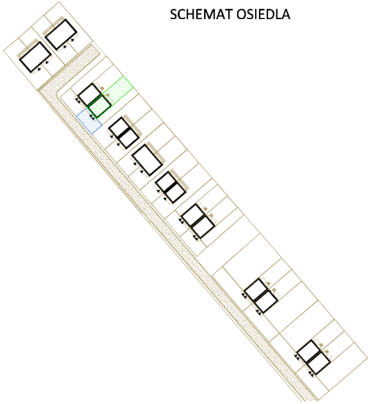

INVEST HOUSE S.A.

Niniejsza karta ma charakter poglądowy i przedstawia przykładową aranżację lokalu. Rzut lokalu został przygotowany na potrzeby rezerwacji mieszkania. Ostateczna powierzchnia użytkowa lokalu ustalona będzie w trakcie pomiaru powykonawczego wg. PN-ISO 9836

ADRES INWESTYCJI: Kraków, ul. Igołomska w rejonie nr 59

BIURO SPRZEDAŻY: tel. 12 416 39 32 tel. kom. 509 243 140

DEWELOPER: INVEST HOUSE S.A. ul. Bociana 20, 31-231 Kraków

www.invest-house.com.pl e-mail: biuro@invest-house.com.pl