Moja Igołomska

Budynek nr 12 ● piętro -1, 0, +1 ● nr mieszkania: B ● 60,27 m²

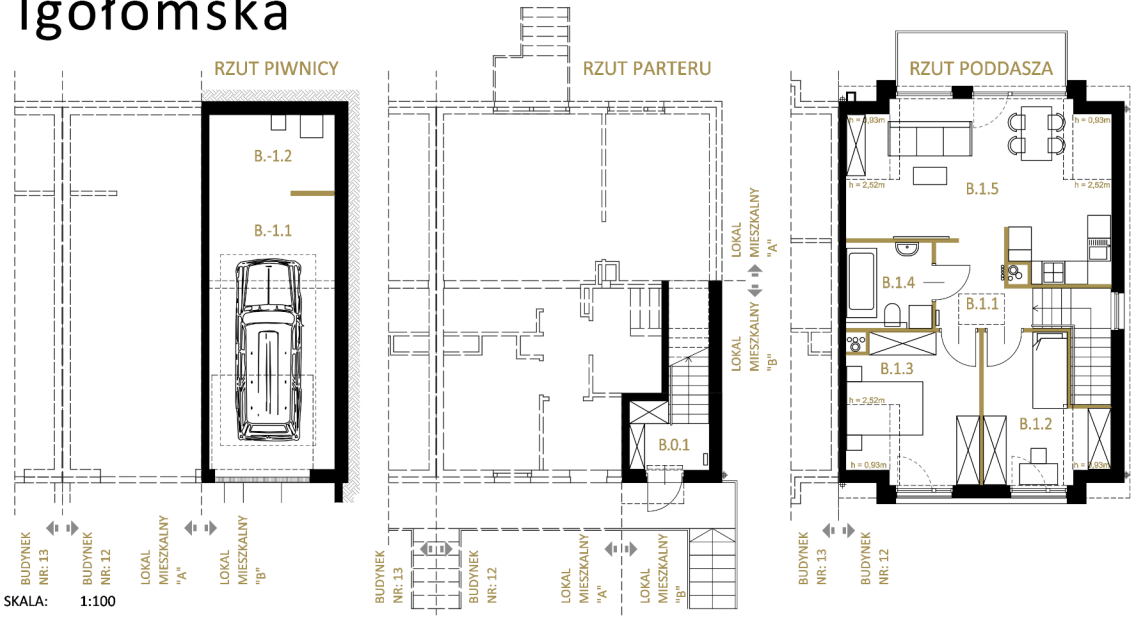

SKALA: 1:100

1 2 3m

ściany działowe

BUDYNEK NR:	12
KONDYGNACJA:	PIWNICA, PARTER, PODDASZE
LICZBA POKOI:	3
POW. UŻYTKOWA:	90,56 m²
TEREN PRZYNALEŻNY DO LOKALU B:	ok. 95 m²
TEREN WSPÓLNY LOKALU A i B:	ok. 78 m²

RZUT PIWNICY

NR POM.	PRZEZNACZENIE	POW. UŻYTK.
B.-1.1	GARAŻ	23,69 m²
B.-1.2	POM. TECHNICZNE	6,60 m²
	SUMA	30,29 m²

RZUT PARTERU

NR POM.	PRZEZNACZENIE	POW. UŻYTK.
B.0.1	WIATROŁAP	3,11 m²
	SUMA	3,11 m²

RZUT PODDASZA

NR POM.	PRZEZNACZENIE	POW. UŻYTK.
B.1.1	PRZEDPOKÓJ	4,96 m²
B.1.2	SYPIALNIA	9,86 m²
B.1.3	SYPIALNIA	12,15 m²
B.1.4	ŁAZIENKA	4,71 m²
B.1.5	POKÓJ DZIENNY Z ANEKSEM	25,48 m²
	SUMA	57,16 m²

SCHEMAT OSIEDLA

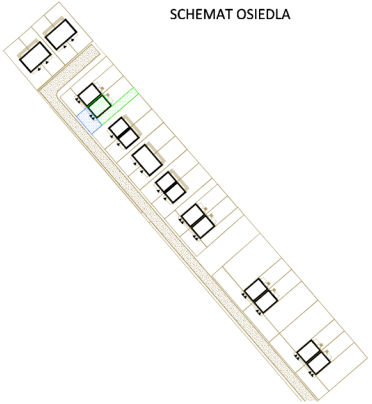

INVEST HOUSE S.A.

Niniejsza karta ma charakter poglądowy i przedstawia przykładową aranżację lokalu. Rzut lokalu został przygotowany na potrzeby rezerwacji mieszkania. Ostateczna powierzchnia użytkowa lokalu ustalona będzie w trakcie pomiaru powykonawczego wg. PN-ISO 9836

ADRES INWESTYCJI: Kraków, ul. Igołomska w rejonie nr 59

BIURO SPRZEDAŻY: tel. 12 416 39 32 tel. kom. 509 243 140

DEWELOPER: INVEST HOUSE S.A. ul. Bociana 20, 31-231 Kraków

www.invest-house.com.pl e-mail: biuro@invest-house.com.pl