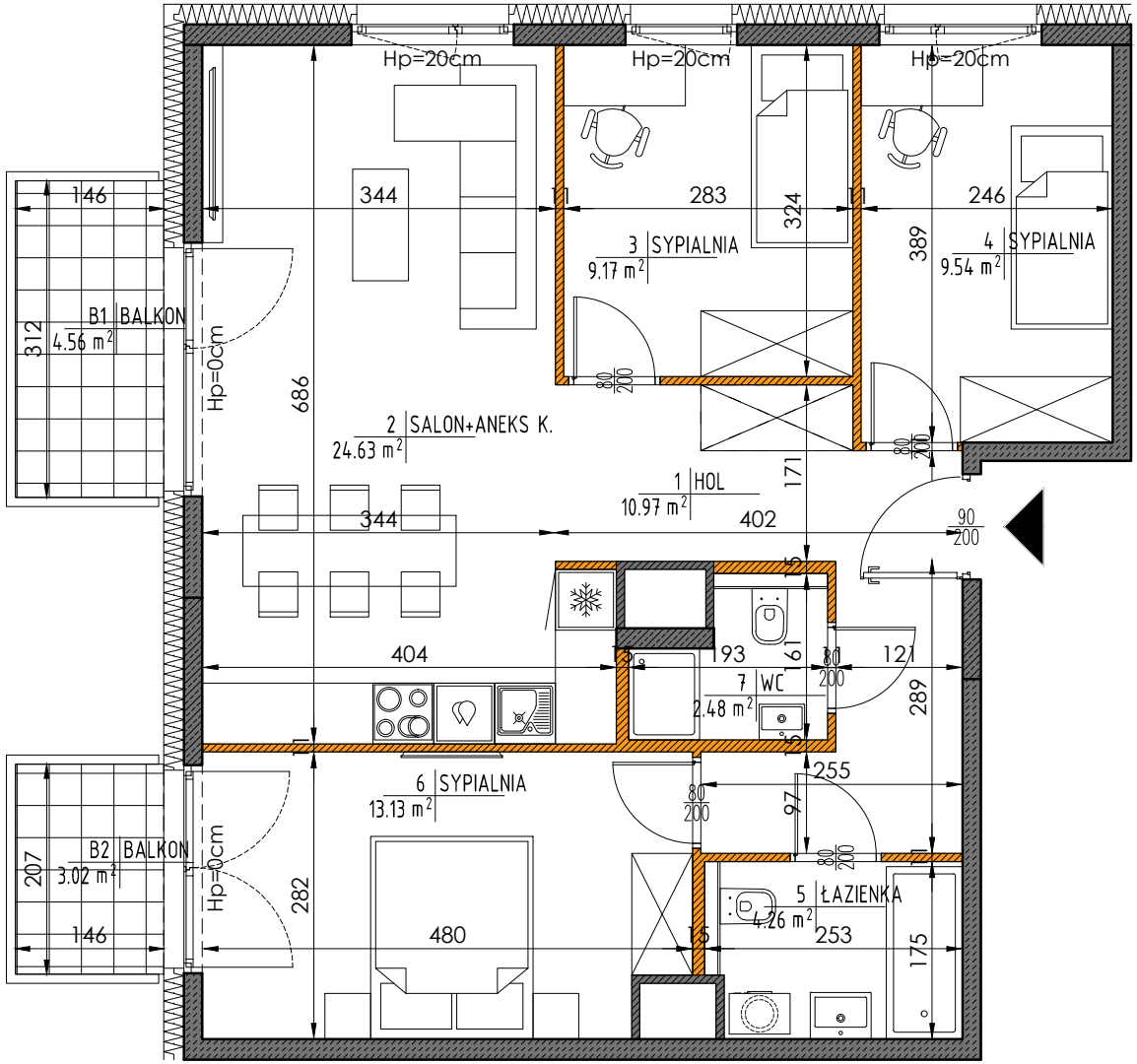

0 1 2 3 4 5 [m]

Ściany nierozbieralne Ściany działowe

056	4P	74.18 m²

UWAGA:

- POWIERZCHNIE ZOSTAŁY PODANE DLA WYKOŃCZENIA W STANDARDZIE DEWELOPERSKIM ZGODNIE Z NORMĄ PN-ISO 9836.
- POMIARÓW POD PROJEKT ARANŻACJI, ZAKUP MEBLI, URZĄDZEŃ I WYPOSAŻENIA NALEŻY DOKONAĆ Z NATURY PO ZAKOŃCZENIU REALIZACJI.
- HP=WYSOKOŚĆ PARAPETU OKIENNEGO NAD WYKOŃCZONĄ POSADZKĄ

buszrem nieruchomości

ul. Kijowska 17
Warszawa - Praga Północ
budynek M1

NR LOKALU 056

LICZBA POKOI 4
PIĘTRO 7
METRAŻ 74.18m²

1	HOL	10.97 m²
2	SALON + ANEKS KUCHENNY	24.63 m²
3	SYPIALNIA	9.17 m²
4	SYPIALNIA	9.54 m²
5	ŁAZIENKA	4.26 m²
6	SYPIALNIA	13.13 m²
7	WC	2.48 m²

B1	BALKON	4.56 m²
B2	BALKON	3.02 m²

RZUT KONDYGNACJI Z ZAZNACZONYM MIESZKANIEM

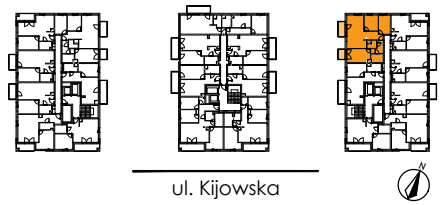

BIURO SPRZEDAŻY MIESZKAŃ

ul. Kłosia 8, 02-466 Warszawa,
tel: (22) 863 44 04, (22) 402 46 56

ul. Szeroka 142/2 , 04-254 Warszawa,
tel: 606 995 594, 728 546 363, 734 432 985

mieszkania@buszrem.pl
www.nieruchomosci.buszrem.pl