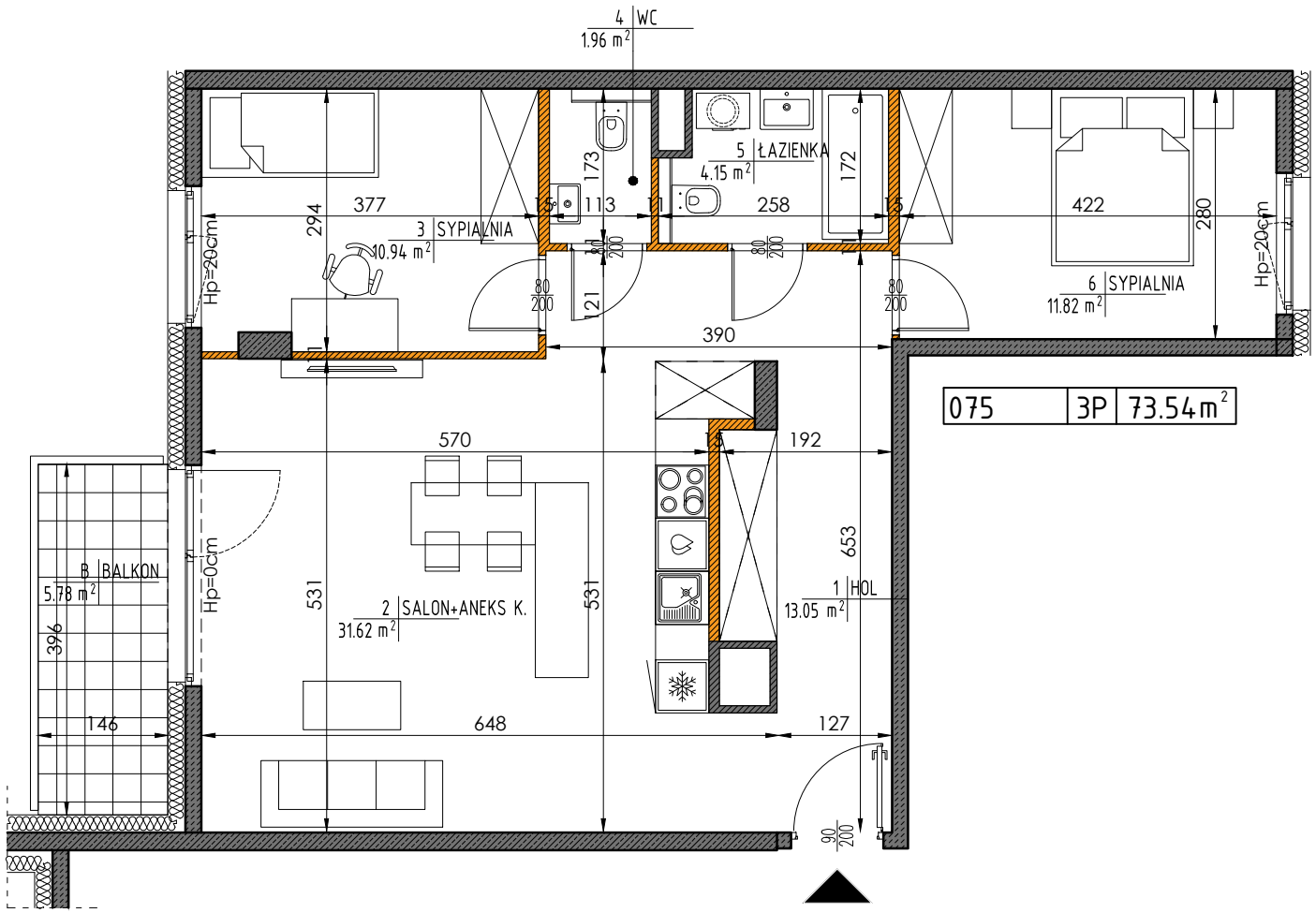

0 1 2 3 4 5 [m]

Ściany nierozbieralne Ściany działowe

UWAGA:

- POWIERZCHNIE ZOSTAŁY PODANE DLA WYKOŃCZENIA W STANDARDZIE DEWELOPERSKIM ZGODNIE Z NORMĄ PN-ISO 9836.
- POMIARÓW POD PROJEKT ARANŻACJI, ZAKUP MEBLI, URZĄDZEŃ I WYPOSAŻENIA NALEŻY DOKONAĆ Z NATURY PO ZAKOŃCZENIU REALIZACJI.
- HP=WYSOKOŚĆ PARAPETU OKIENNEGO NAD WYKOŃCZONĄ POSADZKĄ

buszrem nieruchomości

ul. Kijowska 17
Warszawa - Praga Północ
budynek M1

NR LOKALU 075

LICZBA POKOI	3
PIĘTRO	1
METRAŻ	73.54m²

1	HOL	13.05 m²
2	SALON + ANEKS KUCHENNY	31.62 m²
3	SYPIALNIA	10.94 m²
4	WC	1.96 m²
5	ŁAZIENKA	4.15 m²
6	SYPIALNIA	11.82 m²

B	BALKON	5.78 m²

RZUT KONDYGNACJI Z ZAZNACZONYM MIESZKANIEM

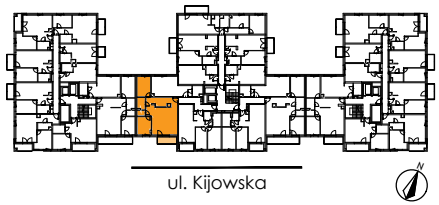

BIURO SPRZEDAŻY MIESZKAŃ
ul. Kłosia 8, 02-466 Warszawa,
tel: (22) 863 44 04, (22) 402 46 56
ul. Szeroka 142/2 , 04-254 Warszawa,
tel: 606 995 594, 728 546 363, 734 432 985
mieszkania@buszrem.pl
www.nieruchomosci.buszrem.pl