084	3P	63.52 m²

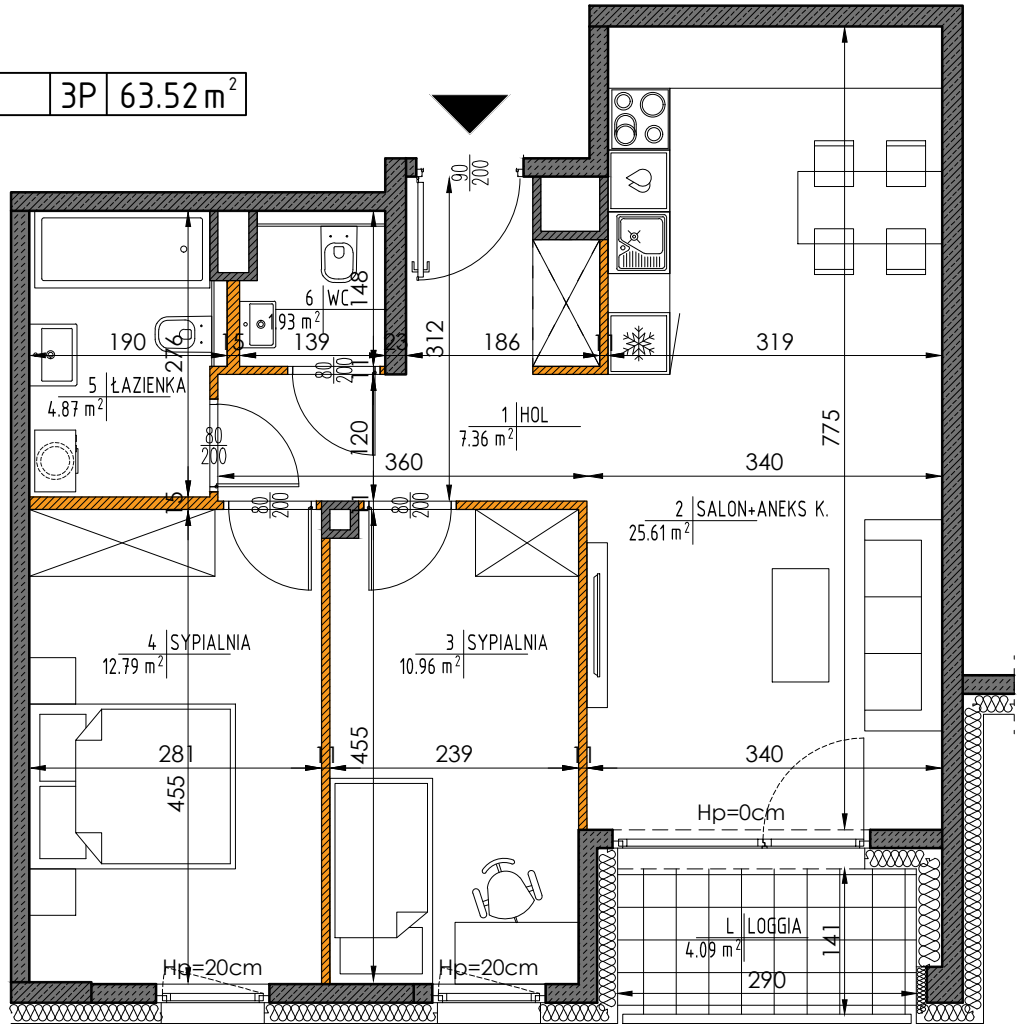

0 1 2 3 4 5 [m]

Ściany nierozbieralne Ściany działowe

UWAGA:

- POWIERZCHNIE ZOSTAŁY PODANE DLA WYKOŃCZENIA W STANDARDZIE DEWELOPERSKIM ZGODNIE Z NORMĄ PN-ISO 9836.
- POMIARÓW POD PROJEKT ARANŻACJI, ZAKUP MEBLI, URZĄDZEŃ I WYPOSAŻENIA NALEŻY DOKONAĆ Z NATURY PO ZAKOŃCZENIU REALIZACJI.
- HP=WYSOKOŚĆ PARAPETU OKIENNEGO NAD WYKOŃCZONĄ POSADZKĄ

buszrem nieruchomości

ul. Kijowska 17
Warszawa - Praga Północ
budynek M1

NR LOKALU 084

LICZBA POKOI	3
PIĘTRO	2
METRAŻ	63.51 m²

1	HOL	7.36 m²
2	SALON + ANEKS KUCHENNY	25.61 m²
3	SYPIALNIA	10.96 m²
4	SYPIALNIA	12.79 m²
5	ŁAZIENKA	4.87 m²
6	WC	1.93 m²

L	LOGGIA	4.09 m²

RZUT KONDYGNACJI Z ZAZNACZONYM MIESZKANIEM

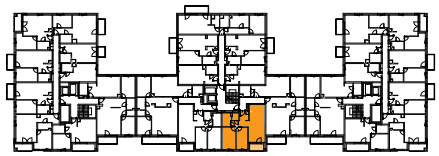

ul. Kijowska

BIURO SPRZEDAŻY MIESZKAŃ

ul. Kłosia 8, 02-466 Warszawa,
tel: (22) 863 44 04, (22) 402 46 56

ul. Szeroka 142/2 , 04-254 Warszawa,
tel: 606 995 594, 728 546 363, 734 432 985

mieszkania@buszrem.pl
www.nieruchomosci.buszrem.pl