126	2P	45.86m²

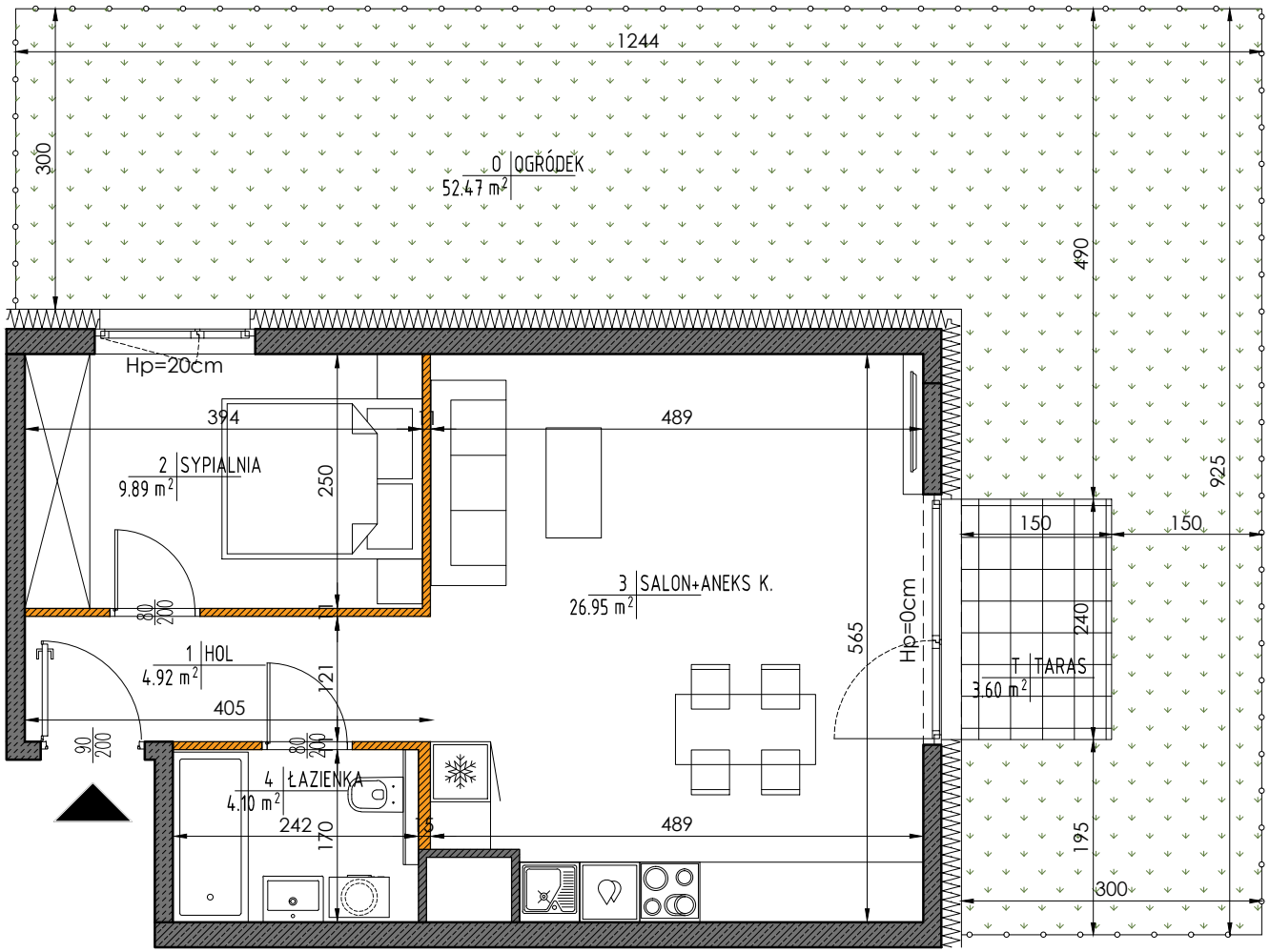

0 1 2 3 4 5 [m]

Ściany nierozbieralne Ściany działowe

UWAGA:

- POWIERZCHNIE ZOSTAŁY PODANE DLA WYKOŃCZENIA W STANDARDZIE DEWELOPERSKIM ZGODNIE Z NORMĄ PN-ISO 9836.
- POMIARÓW POD PROJEKT ARANŻACJI, ZAKUP MEBLI, URZĄDZEŃ I WYPOSAŻENIA NALEŻY DOKONAĆ Z NATURY PO ZAKOŃCZENIU REALIZACJI.
- HP=WYSOKOŚĆ PARAPETU OKIENNEGO NAD WYKOŃCZONĄ POSADZKĄ

buszrem nieruchomości

ul. Kijowska 17
Warszawa - Praga Północ
budynek M1

NR LOKALU 126

LICZBA POKOI 2
PIĘTRO P
METRAŻ 45.86m²

1	HOL	4.92 m²
2	SYPIALNIA	9.89 m²
3	SALON + ANEKS KUCHENNY	26.95 m²
4	ŁAZIENKA	4.10 m²

T	TARAS	3.60 m²
O	OGRÓDEK	52.47 m²

RZUT KONDYGNACJI Z ZAZNACZONYM MIESZKANIEM

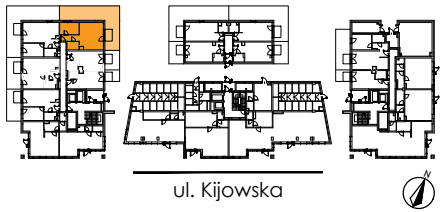

BIURO SPRZEDAŻY MIESZKAŃ

ul. Kłosia 8, 02-466 Warszawa,
tel: (22) 863 44 04, (22) 402 46 56

ul. Szeroka 142/2 , 04-254 Warszawa,
tel: 606 995 594, 728 546 363, 734 432 985

mieszkania@buszrem.pl
www.nieruchomosci.buszrem.pl